

COME APRIRE FILE XML LEGGE 190/2012 ART1

Una volta entrati nella sezione "ADEMPIMENTI NEI CONFRONTI DELL'AVCP" selezioniamo l'anno di interesse:









> AOB2 > La Società > **Amministrazione Trasparente**
Amministrazione Trasparente

ADEMPIMENTI NEI CONFRONTI DELL'AVCP - art.1 L.190/2012

- [Anno 2015](#)
- [Anno 2014](#)
- [Anno 2013](#)

Selezioniamo ad esempio l'anno 2015: dopo aver cliccato andremo sul database dei file XML relativi al periodo selezionato.

Index of /aob2/2015

Name	Last modified	Size	Description
 Parent Directory			-
 dataset001.xml	2016-01-27 11:03	119K	
 dataset002.xml	2016-01-27 11:03	115K	
 dataset003.xml	2016-01-27 11:03	124K	
 dataset004.xml	2016-01-27 11:03	115K	
 dataset005.xml	2016-01-27 11:03	118K	
 dataset006.xml	2016-01-27 11:03	113K	
 indice.xml	2016-01-27 11:03	2.0K	

Apache/2.4.18 (Ubuntu) Server at trasparenza.aob2.it Port 80

Cogeme SpA

25038 Rovato (Bs) - Via XXV Aprile, 18 - C.P. 90
Tel. 030 7714.1 - Fax 030 7722700
www.cogeme.net - cogeme@cogeme.net

Cap. Soc. € 4.216.000 i.v.
P. IVA 00552110983 - R.E.A. 182396
C.F. e CCIAA Brescia 00298360173



Clic destro sul file che vogliamo visualizzare e selezioniamo “SALVA LINK CON NOME”:

Index of /aob2/2015

<u>Name</u>	<u>Last modified</u>	<u>Size</u>	<u>Description</u>
Parent Directory	-		
dataset001.x	18/01/2017 15:18:18		
dataset002.x			Apri link in un'altra scheda
dataset003.x			Apri link in un'altra finestra
dataset004.x			Apri link in finestra di navigazione in incognito
dataset005.x			Salva link con nome...
dataset006.x			Copia indirizzo link
indice.xml			Ispeziona Ctrl+Maiusc+I

Apache/2.4.18 (Ubuntu) Server at trasparenza.aob2.it Port 80

Salviamo nella nostra directory (ad esempio sul proprio desktop) il file in formato XML. Lanciamo Excel ed apriamo il file salvato in precedenza (File/Apri/Computer): selezioniamo Sfoglia per scorrere nelle directory.

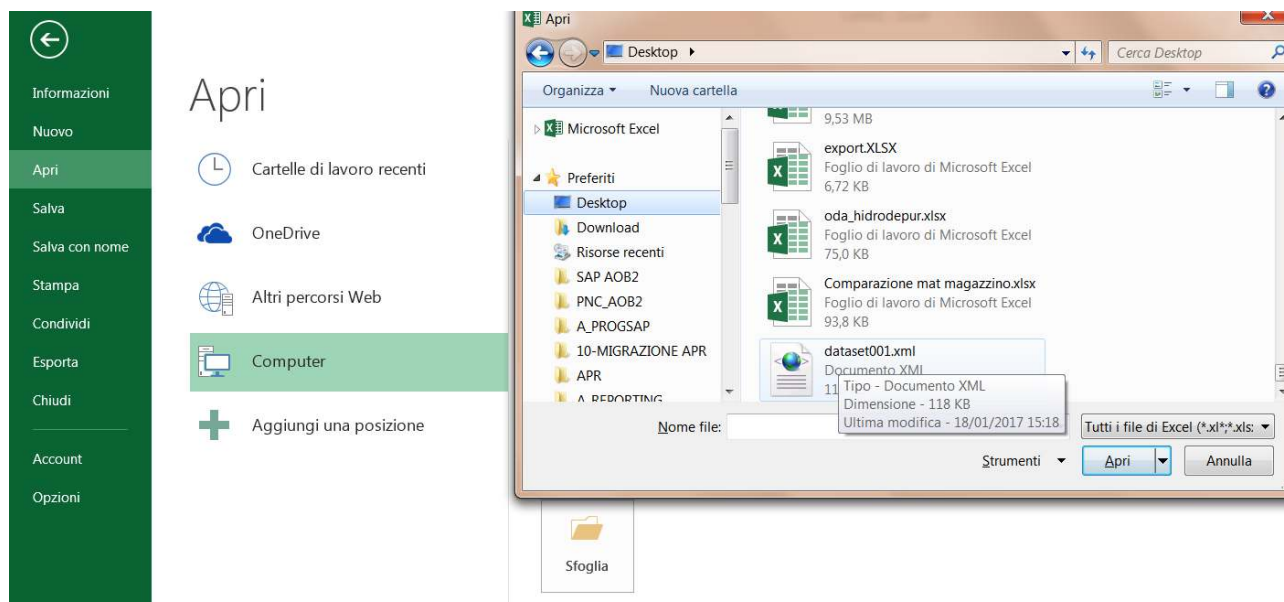

Cogeme SpA

25038 Rovato (Bs) - Via XXV Aprile, 18 - C.P. 90
 Tel. 030 7714.1 - Fax 030 7722700
 www.cogeme.net - cogeme@cogeme.net

Cap. Soc. € 4.216.000 i.v.
 P. IVA 00552110983 - R.E.A. 182396
 C.F. e CCIAA Brescia 00298360173

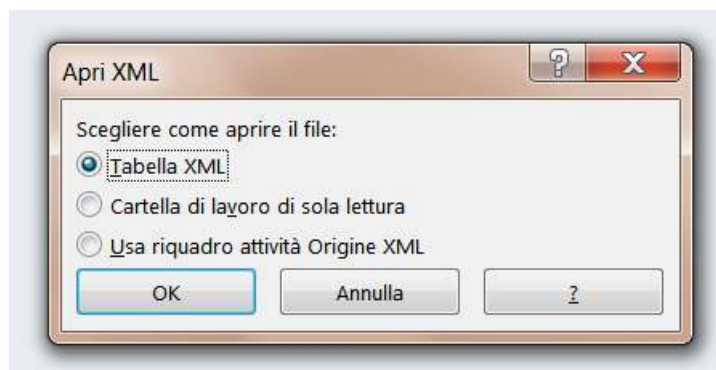

Una volta aperto il file ci verrà chiesto di selezionare come aprire il file XML: scegliamo la prima opzione, "Tabella XML".

**Cogeme SpA**

25038 Rovato (Bs) - Via XXV Aprile, 18 - C.P. 90
Tel. 030 7714.1 - Fax 030 7722700
www.cogeme.net - cogeme@cogeme.net

Cap. Soc. € 4.216.000 i.v.
P. IVA 00552110983 - R.E.A. 182396
C.F. e CCIAA Brescia 00298360173

Cogeme SpA

25038 Rovato (Bs) - Via XXV Aprile, 18 - C.P. 90
Tel. 030 7714.1 - Fax 030 7722700
www.cogeme.net - cogeme@cogeme.net

Cap. Soc. € 4.216.000 i.v.
P. IVA 00552110983 - R.E.A. 182396
C.F. e CCIAA Brescia 00298360173

